

物名称	ネオ北千束 404号室
所在	大田区北千束2丁目16-2
交通	・大井町線 「北千束」 駅 徒歩1分 ・目黒線 「洗足」 駅 徒歩7分 ・池上線 「長原」 駅 徒歩11分
契約態	普通賃貸借契約
構造規模	RC5階建
築年数	1998年10月
専有積	22.24㎡/6.72坪
敷金	賃料の1ヶ月
礼金	賃料の1ヶ月
契約間	2年間
保険加入等	要加入 金額：15,000円～ (期間2年：更新時再加入)
保証会社	【原則加入】初回保証料：賃料等の30% 月額保証料：賃料等の1% (株)エポスカード ROOM iD利用の場合
現況	空室
引渡し	即時
管理体制	日常清掃週4日(管理会社による)
備考	退去時にルームクリーニング費用 35,000円(税別)を負担していただきます

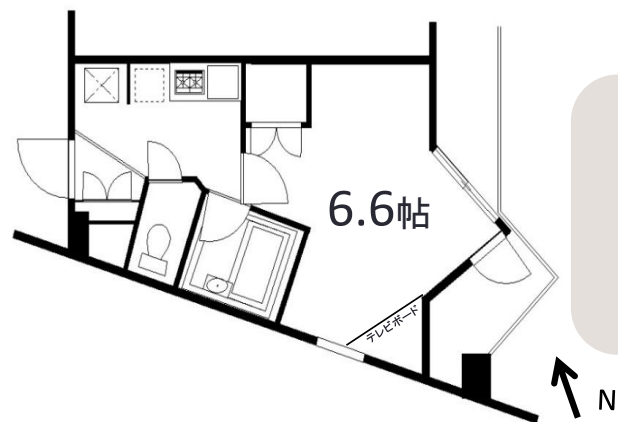

改札出て、すぐ隣が
入口です！

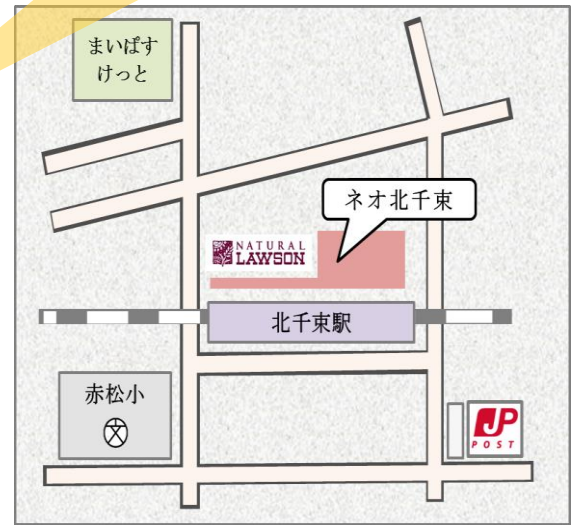

宅配ボックス
あります！

- ◇24時間ゴミ出可
- ◆室内洗濯機
- ◆温水便座
- ◇オートロック
- ◇2口コンロ
- ◆浴室乾燥機
- ◆駐輪場
- ◇追焚機能
- ◇都市ガス
- ◆防犯カメラ
- ◆モニター付きインターホン

※広告転載可 ※現況と相違がある場合現況を優先します。

賃料：82,000円 管理費：7,000円

新光産業株式会社 URL: http://www.shinko-group.co.jp	〒160-0021 東京都新宿区歌舞伎町一丁目2番3号 TEL: 03-3232-0111 担当: 090-8563-0722 (山口) yamaguchi-t@shinko-group.co.jp FAX: 03-3232-0517 営業時間: 9時~18時 定休日: 土日祝	■取引態様 貸主	■手数料 <table border="1"> <tr> <td>手数料負担の割合</td> <td>貸主</td> <td>100%</td> <td>借主</td> <td></td> </tr> <tr> <td>手数料配分の割合</td> <td>元付</td> <td></td> <td>客付</td> <td>100%</td> </tr> </table>	手数料負担の割合	貸主	100%	借主		手数料配分の割合	元付		客付	100%
	手数料負担の割合	貸主	100%	借主									
手数料配分の割合	元付		客付	100%									
東京都知事(15)第12801号		※仲介者には手数料1か月分お支払い致します。											