

物件名称	ネオ北千束 301号室
所在	大田区北千束2丁目16-2
交通	・大井町線 「北千束」 駅 徒歩1分 ・目黒線 「洗足」 駅 徒歩7分 ・池上線 「長原」 駅 徒歩11分
契約形態	普通賃貸借契約
構造規模	RC5階建
築年数	1998年10月
専有積	21.99㎡/6.65坪
敷金	賃料の1ヶ月
礼金	賃料の1ヶ月
契約期間	2年間
加入 保険等	要加入 金額：15,000円～ (期間2年：更新時再加入)
保会社証	【原則加入】初回保証料：賃料等の30% 月額保証料：賃料等の1% (※エポスカード ROOM iD利用の場合)
現況 引渡し	空室 即時
管理体制	日常清掃週4日(管理会社による)
備考	退去時にルームクリーニング費用 35,000円(税別)を負担していただきます。

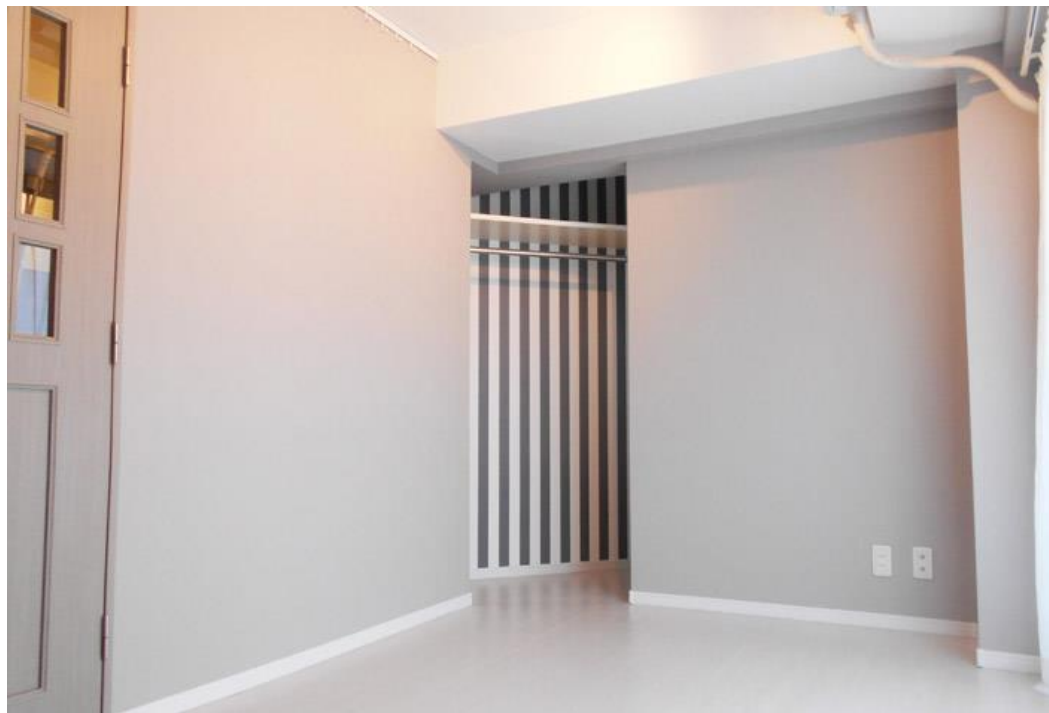

賃料：80,000円
管理費：7,000円



- ◇24時間ゴミ出可
- ◆室内洗濯機
- ◆温水便座◇2口コンロ
- ◇オートロック
- ◆駐輪場
- ◆浴室乾燥機
- ◇都市ガス
- ◇追焚機能
- ◆モニター付きインターホン◆防犯カメラ

**宅配ボックス
あります！**

※現況と相違がある場合現況を優先します。
※広告掲載可(アットホーム・レイズ以外)

<p>東京都知事(15)第12801号</p> <p>新光産業株式会社</p> <p>URL: http://www.shinko-group.co.jp</p>	<p>〒160-0021 東京都新宿区歌舞伎町一丁目2番3号</p> <p>TEL: 03-3232-0111</p> <p>担当: 090-8563-0722 (山口)</p> <p>yamaguchi-t@shinko-group.co.jp</p> <p>FAX: 03-3232-0517 営業時間: 9時~18時 定休日: 土日祝</p>	<p>■取引態様</p> <p>貸主</p>	<table border="1"> <tr> <td>手数料負担の割合</td> <td>貸主</td> <td>100%</td> <td>借主</td> <td></td> </tr> <tr> <td>手数料配分の割合</td> <td>元付</td> <td></td> <td>客付</td> <td>100%</td> </tr> </table> <p>■手数料</p>	手数料負担の割合	貸主	100%	借主		手数料配分の割合	元付		客付	100%
手数料負担の割合	貸主	100%	借主										
手数料配分の割合	元付		客付	100%									

※仲介者には手数料1か月分お支払い致します。